

















Greenland

KEDIRI

LEGENDA :

- | | |
|---|---|
|  BERSHKA 9X15 |  NAPOLI 10X18 |
|  BREVIA 7X15 (variable) |  VICTORIA 8X16 |
|  BRAUN |  TURIN 8X16 |
|  BOTTEGA 6X15 |  BERLYNN 5X12 |
|  MILAN 12X20 |  NEW LASPEZIA 9X20 |
|  LA QUEENZA 10X20 |  LA SPEZIA 9X18 |
|  GRAND NAPOLI 10X18 |  BONNEVAL 6X12 |





MILAN



4+1



3+1



1



4



4



FIRST FLOOR

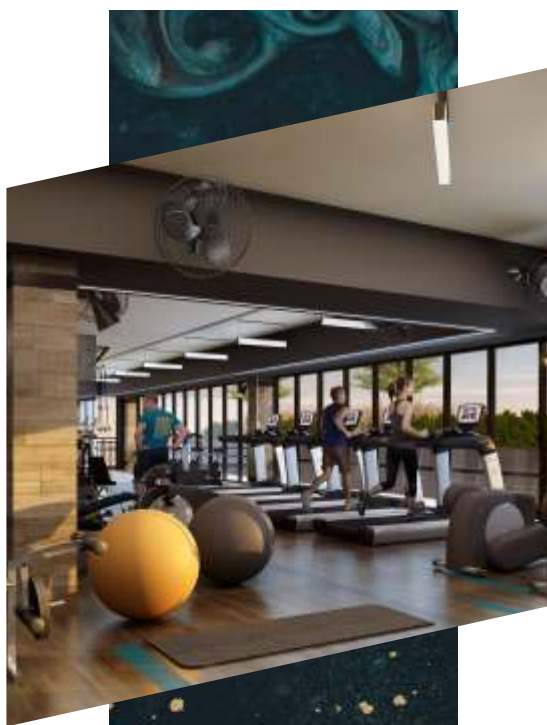

DENAH MILAN

12X20 LB : 311 LT :240



SECOND FLOOR

*Dengan Memilih GREENLAND GAJAHMADA,
Anda Akan Mendapatkan Kenyamanan Tempat Tinggal
Serta Terjamin Naiknya Nilai Investasi Anda di Masa Depan.*



NEW LA SPEZIA



4+1



3+1



1



3



3



FIRST FLOOR



DENAH NEW LA SPEZIA
9X18 LB : 220 LT : 162



SECOND FLOOR

GREENLAND GAJAHMADA Merupakan Perumahan PREMIUM Pertama di Kediri, Yang Menyajikan Kemewahan Dalam Segi Design Maupun Penataan Lingkungan.



LA SPEZIA



4+1



3+1



1



3



3



FIRST FLOOR



DENAH LA SPEZIA
9X18 LB : 200 LT : 162



SECOND FLOOR

Dekat Dengan Pusat Kota, Tempat Wisata, Rumah Sakit, dan Pusat Perbelanjaan Membuat GREENLAND GAJAHMADA Memiliki Lokasi Yang Strategis.



LA QUEENZA



4+1



3+1



1



3



2



FIRST FLOOR

**DENAH LA QUEENZA
10X20 LB : 202 LT : 200**



SECOND FLOOR

Design Yang Modern dan Elegant Ditunjang Dengan High Ceiling dan Sistem Pencahayaan Alami Yang Maksimal Serta Jaringan Listrik Bawah Tanah Menambah Kenyamanan Tinggal di GREENLAND GAJAHMADA.



GRAND NAPOLI



3+1



3+1



1



3



3



DENAH GRAND NAPOLI

10X18 LB : 171 LT : 180



FIRST FLOOR



SECOND FLOOR

Konsep keselarasan, keserasian dan Keseimbangan design tata ruang dan lingkungan telah diterapkan GREENLAND GAJAHMADA untuk menunjang kehidupan anda



NAPOLI



3



2



1



2



3



FIRST FLOOR



DENAH NAPOLI
9X18 LB : 200 LT : 162

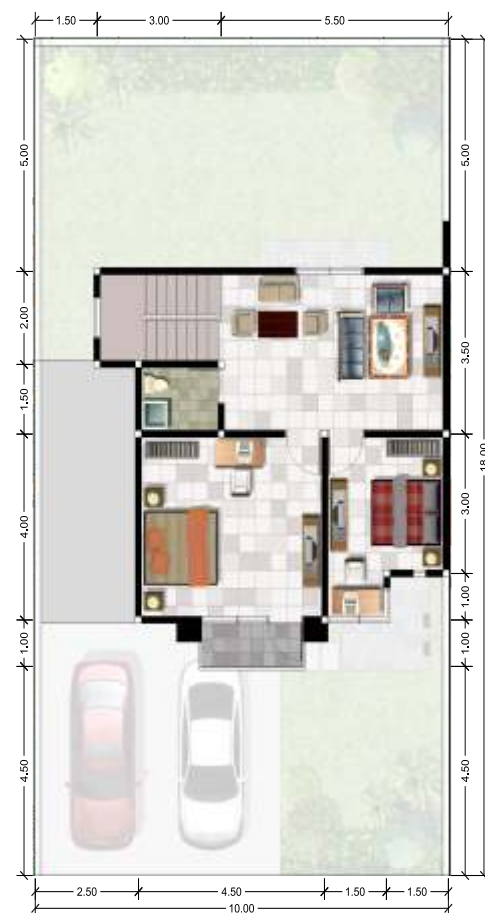

SECOND FLOOR

Kami Menghadirkan Ruang Terbuka Hijau Yang Luas, Jogging Track, Play Ground, Children Swimming Pool, dan Gym Area Untuk Mewujudkan Lingkungan Yang Sehat.



NAPOLI



3



2



1



2



3



FIRST FLOOR



DENAH NAPOLI
9X18 LB : 200 LT : 162

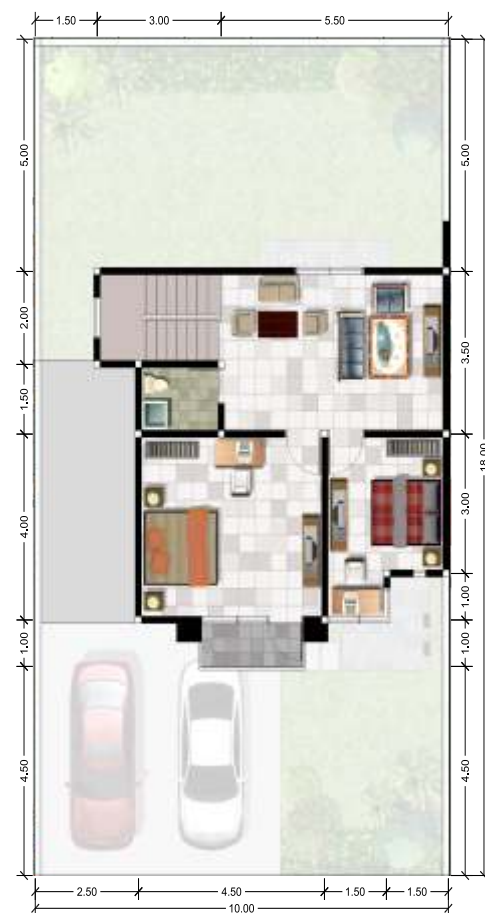

SECOND FLOOR

Kami Menghadirkan Ruang Terbuka Hijau Yang Luas, Jogging Track, Play Ground, Children Swimming Pool, dan Gym Area Untuk Mewujudkan Lingkungan Yang Sehat.



VICTORIA



3



2



1



3



3



FIRST FLOOR



DENAH VICTORIA

8X16 LB : 128 LT : 128



SECOND FLOOR

*Dengan Memilih GREENLAND GAJAHMADA,
Anda Akan Mendapatkan Kenyamanan Tempat Tinggal
Serta Terjamin Naiknya Nilai Investasi Anda di Masa Depan.*



BERSHKA



3



3



1



2



3



DENAH BERSHKA

9X15 LB : 168 LT : 135



FIRST FLOOR

Kami Menghadirkan Ruang Terbuka Hijau Yang Luas, Jogging Track, Play Ground, Children Swimming Pool, dan Gym Area Untuk Mewujudkan Lingkungan Yang Sehat.

SECOND FLOOR



BREVIA



3



3



1



1



2



FIRST FLOOR



DENAH BREVIA

7X15 LB : 106 LT : 105



SECOND FLOOR

GREENLAND GAJAHMADA Merupakan Perumahan PREMIUM Pertama di Kediri, Yang Menyajikan Kemewahan Dalam Segi Design Maupun Penataan Lingkungan.



BOTTEGA



2



2



1



1



2



FIRST FLOOR



DENAH BOTTEGA
6X15 LB : 78 LT : 90



SECOND FLOOR

Konsep keselarasan, keserasian dan Keseimbangan design tata ruang dan lingkungan telah diterapkan GREENLAND GAJAHMADA untuk menunjang kehidupan anda



BRAUN



2



2



1



1



2



FIRST FLOOR



DENAH BRAUN

6X13 LB : 73 LT : 78



SECOND FLOOR

*Dekat Dengan Pusat Kota, Tempat Wisata, Rumah Sakit,
dan Pusat Perbelanjaan Membuat
GREENLAND GAJAHMADA Memiliki Lokasi Yang Strategis.*

**NEW
LAUNCHING**



RUKO BAVARIAN PARK

6X14 LB : 206 LT : 84

SPESIFIKASI BANGUNAN

**TYPE : MILAN, LA QUEENZA, NEW LA SPEZIA,
LA SPEZIA, GRAND NAPOLI, NAPOLI**

- PONDASI** : Batu kali + Straus Pile
- STRUKTUR** : Beton Bertulang
- DINDING** : Bata Ringan di Plester + Aci
- LANTAI** : Granite Tile 80x80 / 60x60
- KUSEN** : - Pintu Utama : Kayu Jati Oven / Solid Fabrikasi
- Pintu Kamar : Tanpa kusen / Aluminium / Solid Fabrikasi
- Pintu KM/WC : Tanpa kusen / Aluminium / Solid Fabrikasi
- DAUN PINTU** : - Pintu Utama : Kayu Jati Oven / Solid Fabrikasi finishing Melamine / Duco
- Pintu Kamar : Kayu Jati Oven / Solid Fabrikasi
- Pintu KM/WC : Kayu Jati Oven / Solid Fabrikasi
- PLAFOND** : Metal Furing + Gypsumboard
- ATAP** : - Rangka : Galvalum
- Penutup : Genteng Kanmuri / Monier
- SANITAIR** : - Kloset : Monoblok ex. TOTO
- Wastafel : Wallhung ex. TOTO
- AIR BERSIH** : PDAM, Instalasi ex. Westpex
- CARPORIT** : Batu Ampyang
- LISTRIK** : PLN 4400 watt
- TELEPON** : Telkom & Indihome (Optional)

**TYPE : TURIN, VICTORIA, BERSHKA, BREVIA
BOTTEGA, BRAUN**

- PONDASI** : Batu kali + Straus Pile
- STRUKTUR** : Beton Bertulang
- DINDING** : Bata Ringan di Plester + Aci
- LANTAI** : Granite Tile 60x60
- KUSEN** : - Pintu Utama : Kayu Solid Fabrikasi finishing Melamine / Duco
- Pintu Kamar : Aluminium
- Pintu KM/WC : Aluminium
- DAUN PINTU** : - Pintu Utama : Kayu Solid Fabrikasi finishing Melamine / Duco
- Pintu Kamar : Kayu Solid Fabrikasi
- Pintu KM/WC : Kayu Solid Fabrikasi
- PLAFOND** : Metal Furing + Gypsumboard
- ATAP** : - Rangka : Galvalum
- Penutup : Genteng Monier
- SANITAIR** : - Kloset : Dualblok ex. Amstad
- Wastafel : Wallhung ex. Amstad
- AIR BERSIH** : PDAM, Instalasi ex. Westpex
- CARPORIT** : Batu Ampyang
- LISTRIK** : PLN 2200 watt
- TELEPON** : Telkom & Indihome (Optional)

LOKASI
Greenland Gajah Mada

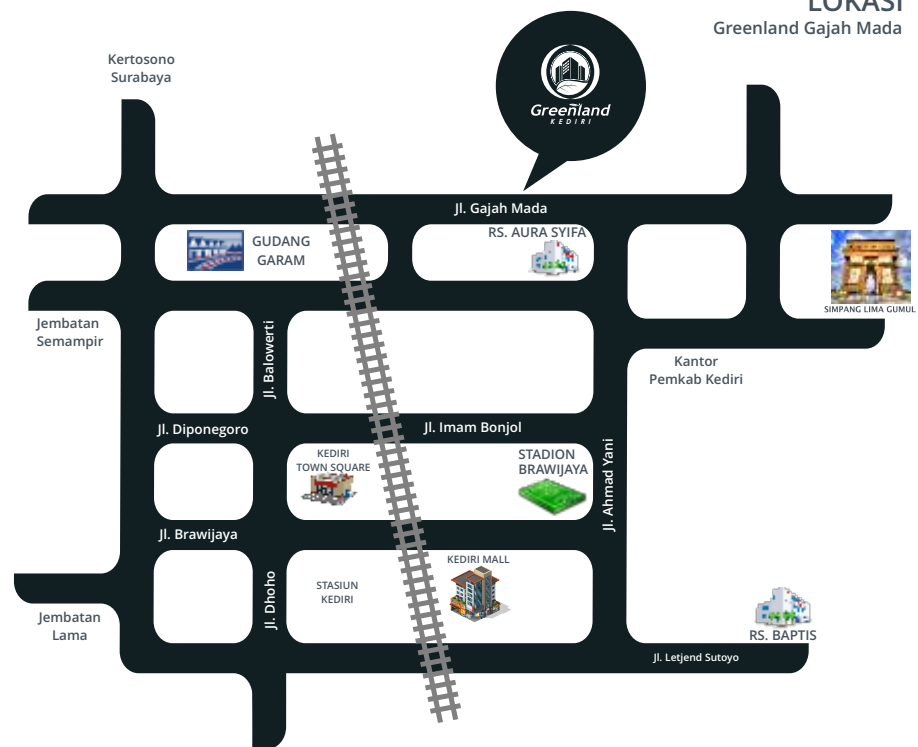

EXPERIENCE THE PREMIUM LIFESTYLE

Brosur ini merupakan alat bantu pemasaran dan penjualan. Isi dibuat sebagai ilustrasi untuk memperjelas penyampaian

Informasi namun bukan bagian dari kontrak jual beli. Desain dapat berubah sewaktu - waktu sesuai kondisi lapangan.

GREENLAND GALLERY
Jl. Gajah Mada Kwadungan Ngasem Kediri

www.greenlandkediri.com