

LOCATION MAP



PREMIER HOMES AT A PRIME ENVIRONS.

Nilai investasi CITRALAND DRIYOREJO CBD akan semakin meningkat dengan adanya pelebaran akses masuk dari Wiyung. Keunggulan lokasi kedekatannya dengan rencana Outer West Ring Road (JLLB) dan rencana Pintu Tol Krian-Legundi-Bunder- Manyar (KLBM).

CITRALAND
New South West City
DRIYOREJO CBD

New SOUTH WEST CITY

BUILDING SPECIFICATION

PONDASI	Tiang Pancang	PLAFON	: Gypsum
STRUKTUR	Beton Bertulang	KUSEN, PINTU, JENDELA	Pintu Utama : Kusen kayu & daun pintu double multiplex Pintu Kamar : Kusen kayu & daun pintu double multiplex Pintu & Jendela : Aluminium soft front SANITARY : Ex. Toto / setara
DINDING	Bata ringan + plester + aci + cat Granit Tile Atur Batu Alam (Rumah Tipe Besar)	UTILITAS	Septictank : Biotank Air Bersih : PDAM/ WTP Listrik : 1 Lantai 2.200 Watt • 2 Lantai 3.200 Watt
ATAP	Rangka : Baja Ringan Penutup : Genteng Beton		
LANTAI	R. Utama : Granite Tile 60 X 60 Dinding KM : Keramik 40 X 40 Lantai KM : Keramik 40 X 40		

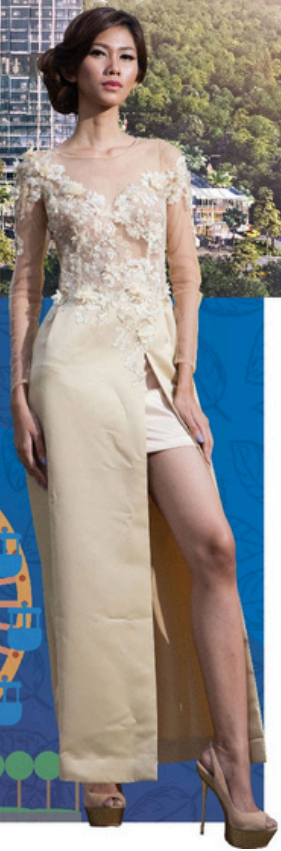
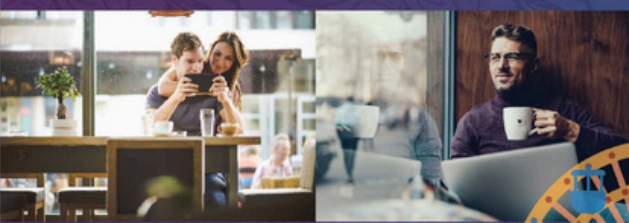

CITRALAND DRIYOREJO CBD menjadi bagian dari new modern city yang dikembangkan di atas masterplan seluas 12 Ha di Surabaya Barat. Kawasan ini memadukan cluster residensial yang terdiri atas 412 rumah modern; 249 shophouse, mini clubhouse dan green area seluas 1 hektar.

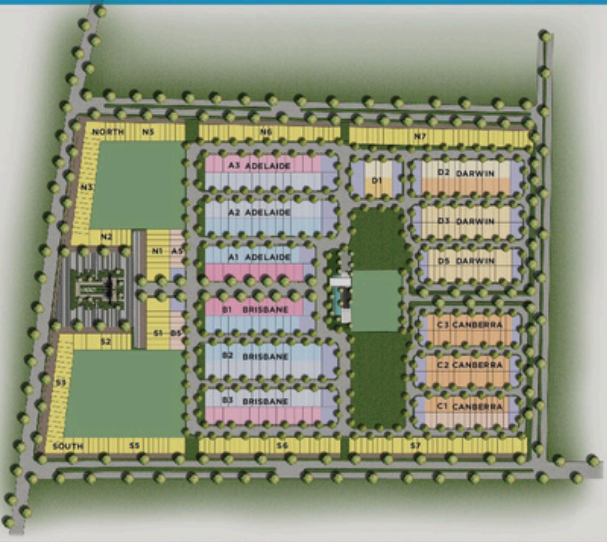

CITRALAND
New South West City
DRIYOREJO CBD

MARKETING GALLERY
Ruko Kings Square 28
Jl. Pancawarna, Petikan
DRIYOREJO, GRESIK

A DEVELOPMENT BY
CIPUTRA

Semua data yang tercantum adalah benar berdasarkan situasi pada masa persiapan. Dengan semua perubahan cetak dicetak. Developer berhak mengadakan perubahan sewaktu-waktu tanpa mengurangi kualitas sesuai dengan kondisi di lapangan tanpa pemberitahuan terlebih dahulu.



Redefining A NEW INTERESTING CITY
WITH MODERN AND PERFECT LIFESTYLE.

