



# GARBERA II

LUXURY HOMES FOR LIFE

ONE GATE ENTRY  
WITH SECURITY GUARD



Greenland Residence merupakan proyek di Surabaya Barat dengan NUP terbanyak. Acara pemilihan unit dihadiri oleh lebih dari 2000 calon pembeli.

**SOLD OUT 650**  
UNIT RUMAH DALAM 1 HARI

Greenland membangun kawasan perumahan yang affordable dengan lingkungan yang nyaman bagi penghuni. Kami berkomitmen untuk menyediakan fasilitas terbaik sebagai penunjang kehidupan warga Greenland Residence dalam memenuhi kebutuhan sehari-hari, seperti: Bioskop Kota Cinema Mall, Sport Facility, Food and Beverage dan Supermarket Super Indo yang sudah beroperasi. Di Greenland Residence kami tidak menjual mimpi dan janji, segera miliki rumah impian anda di Garbera II.

70<sup>HA</sup>  
MASTERPLAN  
8  
CLUSTERS



CLUB HOUSE



YOGA SPACE, BBQ & PLAYGROUND

## Innovative Homes for Modern Family



GREENLAND

VIBRANT LIFE BEGINS

DEVELOPER:  
**PT BANGUN PERSADA BERJAYA**

MARKETING GALLERY:  
OPEN DAILY 09.00 - 17.00 WIB  
Desa Laban RT 001 RW 003, Laban Menganti - Gresik  
Ph. (031) 791 4359, 382 5888

Semua data yang tercantum adalah benar berdasarkan situasi pada masa persiapan. Dengan semua kesalahan cetak dikucualkan. Developer berhak mengadakan perubahan sewaktu-waktu tanpa mengurangi kualitas sesuai dengan kondisi di lapangan tanpa pemberitahuan terlebih dahulu.



# Luxury homes for the next-level urban lifestyle

Sebagai landmark baru hunian premium di Surabaya Barat dan keberhasilan penjualan cluster Garbera I.

Greenland mempersembahkan cluster **Garbera II unit premium yang sangat terbatas** yang berlokasi di belakang cluster Garbera I.

**Garbera II** menghadirkan perumahan dengan gaya desain Modern Scandinavian. Berakar dari gaya hidup esensial namun tetap terlihat mewah, menyuguhkan **hunian nyaman bagi keluarga muda yang dinamis dan energik.**

Dengan pencahayaan alami dan sirkulasi udara yang sangat baik, setiap tipe unit **Garbera II** memaksimalkan fungsi pada setiap ruangan sehingga sangat cocok untuk keluarga yang memiliki mobilitas tinggi.



## Mimosa

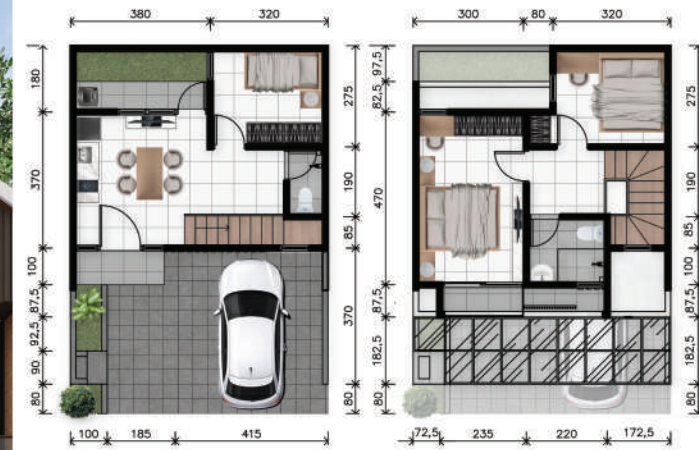

Lantai 1

Lantai 2

3 2 1

Kavling: **7x10** | Land: **70M<sup>2</sup>** | Building: **96M<sup>2</sup>**

Fasilitas utama:

Jaringan PDAM dan PLN bawah tanah, Internet Connection (optional)

## Marigold



Lantai 1

Lantai 2

3 2 1

Kavling: **6x11** | Land: **66M<sup>2</sup>** | Building: **96M<sup>2</sup>**

Fasilitas utama:

Jaringan PDAM dan PLN bawah tanah, Internet Connection (optional)

## Magnolia



Lantai 1

Lantai 2

3 2 1

Kavling: **7x11** | Land: **77M<sup>2</sup>** | Building: **108M<sup>2</sup>**

Fasilitas utama:

Jaringan PDAM dan PLN bawah tanah, Internet Connection (optional)

