

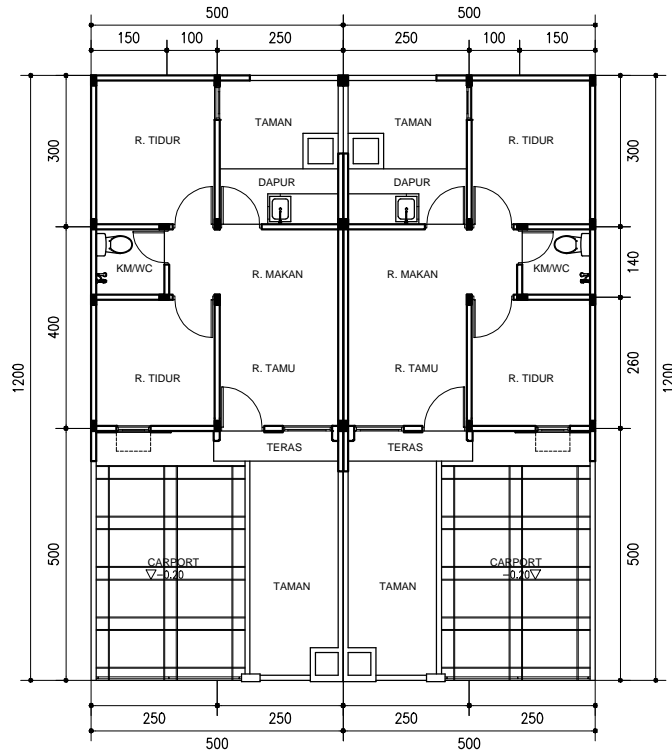

Tampak Depan



Denah

Disain Tsavorite (29/60)

Bekasi Timur Regensi

Spesifikasi Teknis

Pondasi	: Batu kali	Sanitair	: Closet duduk, kran shower
Dinding	: Bata ringan diplester dan dicat	Utilitas	: Sumur pantek 16 Meter dengan pompa air semi jet Daya listrik 1300 Watt
Lantai	: Keramik	Pagar	: Pagar depan bata ringan diplester dengan pintu besi dicat tinggi 120cm, pagar belakang setinggi 2 meter
Atap	: Rangka baja ringan		
Genteng	: Beton berwarna		
Kusen	: UPVC		

*Brosur ini hanya sebagai informasi pemasaran dan bukan dokumen yang dapat digunakan sebagai ketentuan.
Disain dan spesifikasi dapat berubah sewaktu-waktu tanpa pemberitahuan terlebih dahulu.*