GRAND PAKUWON
SURABAYA BARAT

BETTER LIVING BEGINS AT HOME

GRAND PAKUWON terus berkembang menjadi Kota Mandiri terlengkap di Surabaya Barat. **Berbagai infrastruktur maupun fasilitas bintang 5 yang mewah dan megah, sudah jadi dan dapat dinikmati oleh penghuni.** Mulai dari *Main Gate Entrance* dengan *Giant Fly Over*, *Grand Boulevard* dengan R.O.W 30 m, *Grand Canal Lake* dengan *Jogging Track* sepanjang 3 km, ruko 2 lantai Victoria Main Street, 3 sekolah bertaraf international (Surabaya Grammar School, Sampoerna Academy, Gloria Christian Bilingual School), dan segera hadir Rumah Sakit Mitra Keluarga. Nikmati pula Food Junction seluas 6 Ha, pusat kuliner dan rekreasi lengkap dengan *cafe*, *restaurant*, *hypermart*, cinema XXI, wahana, dan taman bermain yang luas di sekitar danau.

52 m width Grand Main Gate | **30** m ROW Grand Boulevard | **10** Ha Commercial & Edu Park | **6** Ha Food Junction | **3** Km Grand Canal Lake & Jogging Track

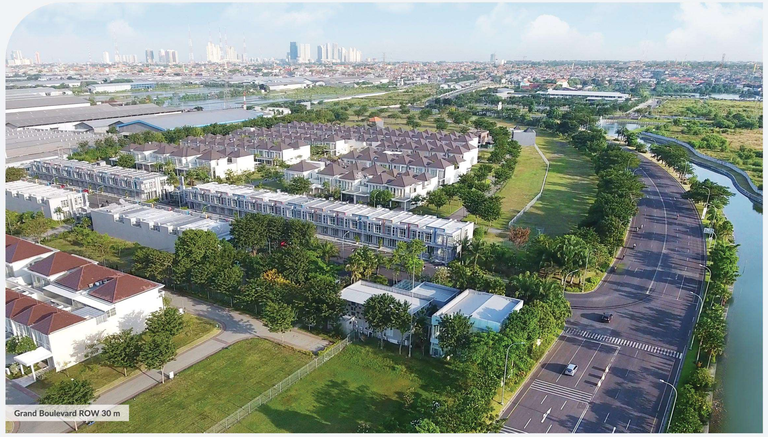
Grand Boulevard ROW 30 m

6 Ha Food Junction

Grand Canal Lake dengan 3 km Jogging Track

Sampoerna Academy

Surabaya Grammar School

Gloria Christian Bilingual School

Rumah Sakit Mitra Keluarga

MAP LOCATION

5 menit ke Exit/Entry Tol Bandara
15 menit ke Pakuwon Mall
25 menit ke Tunjungan Plaza/ Pusat Kota

MARKETING GALLERY GRAND PAKUWON :
OPEN DAILY 09.00 - 17.00 WIB
Jl. Boulevard Raya Grand Pakuwon, Tandes, Margomulyo, Surabaya Barat

@grandpakuwonsurabaya
Pakuwon Surabaya
PAKUWON GROUP

Disclaimer : Informasi, spesifikasi dan gambar-gambar berikut merupakan ilustrasi artistik dan bukan bagian dari kontrak jual beli. Data yang terlampir berdasarkan situasi dan kondisi pada masa persiapan. Perubahan dapat terjadi disesuaikan dengan kondisi lapangan untuk penyempurnaan dan merupakan hak penuh developer.

GRAND PAKUWON
SURABAYA BARAT

Gladstone

Elegance Simplicity

Gladstone

WHERE ELEGANCE MEETS SIMPLICITY

Terbaru dari Grand Pakuwon, cluster Gladstone, yang terletak tepat di jalan boulevard selebar 30 meter dan selangkah dengan rencana Mega Superblock lengkap dengan *shopping mall*, apartemen, hotel, dan perkantoran, memberikan prestise serta kemudahan akses menuju tempat tinggal Anda. Didesain khusus bagi professional dan keluarga muda yang memiliki gaya hidup modern dan serba praktis. Segala kebutuhan mulai dari kuliner, rekreasi, olahraga, *education* serta bisnis berada dalam satu kawasan elit **Grand Pakuwon, One Stop Living City.**

GRAND MAIN GATE

Gladstone memiliki gerbang utama yang modern dan megah, menggunakan *one gate system, CCTV,* dan *24 hours security system,* memastikan keamanan tinggal bagi seluruh penghuni Gladstone.

GREEN SPACE IN THE COMMUNITY

Nikmati **Community Park** yang asri, hijau, dan nyaman, dengan banyak pepohonan yang dilengkapi dengan berbagai fasilitas premium yang siap memanjakan Anda. Mulai dari *thematic garden, pond and water feature, swimming pool, outdoor playground,* serta *3 on 3 basketball court. Landscape* ditata khusus untuk menghadirkan keindahan serta kesejukan bagi keluarga Anda.

Thematic Garden

Pond & Water Feature

Swimming Pool