

PERMATA JINGGA  
WHERE VALUABLE LIFE BEGINS



**CATALOGUE**  
**PERMATAJINGGA**  
*2023*

[WWW.PERMATAJINGGAGROUP.COM](http://WWW.PERMATAJINGGAGROUP.COM)

## HUNIAN IDAMAN ANDA DI PERMATAJINGGA

Anda mencari perumahan asri, yang mudah diakses, berada di jantung kota Malang Jawa Timur. Permatajingga menjadi hunian impian. Dengan akses jalan lebar, fasilitas lengkap, asri dan hijau. Permatajingga adalah lokasi rumah impian Anda & keluarga tercinta.



## MENGAPA PERMATAJINGGA?

**8 Alasan Mengapa Anda Harus Memilih Permatajingga Sebagai Hunian Idaman & Investasi Jangka Panjang Anda.**

### Lingkungan Asri, Hijau, Terawat & Jalanan Lebar

Memiliki hunian yang bersih, asri hijau tentu menjadi salah satu pilihan lingkungan perumahan idaman Anda. Permatajingga adalah pilihan tepat untuk Anda dan keluarga tersayang Anda.

### Lokasi Perumahan Strategis & Dekat Kemana Mana

Lokasi Perumahan Permatajingga yang dekat dengan jalan protokol kota Malang, dekat dengan bandara, Mall, rumah sakit, tempat pendidikan, menjadi syarat hunian idaman Anda.

### Lengkap Dengan Sarana Olahraga

Permatajingga sudah dilengkapi dengan banyak fasilitas olahraga, seperti kolam renang, lapangan tenis, & jogging track. Semua hal itu tersedia di Permatajingga Malang

### Perumahan Dengan Nilai Investasi Tinggi

Dengan berbagai keunggulan tersebut, tentu nilai investasinya akan terus naik dan jaminan nilai jual rumah semakin tinggi tiap tahunnya bisa Anda dapatkan



## Permatajingga Memiliki 2 Masjid

Sebagai sarana mendukung kesehatan rohani warga permatajingga, developer Permatajingga group menyiapkan 2 Masjid. Yaitu masjid Cahyaning Ati & Masjid Abdullah.

## Pilih Yang Berpengalaman

Permatajingga, sudah hadir sejak 1998 dan sangat berpengalaman menghadirkan hunian mewah dan nyaman di Malang. 23 Tahun berkarya permatajingga kembali menghadirkan mahakaryanya Cluster Terbaru Deira

## Suasana Kekeluargaan Antar Warga

Permatajingga menjadi pilihan keluarga yang menginginkan lingkungan yang sudah TERBENTUK. Lingkungan yang nyaman untuk hidup bertetangga dengan warga lain. Ramah & Nyaman untuk tempat tinggal Anda.

## Pilih Developer Yang Terpercaya

Dalam memilih hunian pastikan developer rumah Anda menyediakan surat surat lengkap, dan lokasi serta bentuk rumahnya sudah tersedia. Jangan sampai menyesal membeli hunian rumah. Di Permatajingga Group Anda tak perlu khawatir dengan legalisasi dan kepercayaannya.





## LOKASI STRATEGIS

Dengan lokasi strategis Anda dan keluarga lebih dekat memenuhi segala keperluan.



**5 MENIT**

Rumah Sakit  
PermataBunda



**15 MENIT**

Mall Malang  
Town Square



**30 MENIT**

Bandara  
Abdulrahman Saleh



**10 MENIT**

Univ.  
Brawijaya



**9 MENIT**

Pasar Blimbing  
Kota Malang



**14 MENIT**

Terminal Bus  
Arjosari



**17 MENIT**

Gerbang Tol  
Malang - Pandaan



**5 MENIT**

Jalan Soekarno Hatta  
Kota Malang

# DEIRA

THE LITTLE DUBAI OF MALANG



SUPREME LUXURY  
BEYOND COMPARISON



## DEIRA TYPE 90

LUAS BANGUNAN : 90 M | LUAS TANAH : 90 M

Rumah mewah bergaya minimalis kota Malang Deira. Rumah 2 lantai di tengah kota Malang dengan Nuansa Little Dubai. Dekat dengan Masjid & Jalan yang lebar. Deira Hadir Menjadi Pilihan Favorit untuk Anda & Keluarga.

## Deira 90

6x15

Building 90  
Land 90

Desain rumah bergaya minimalis dengan pemakaian batu alam, kaca dan steel expose dengan penataan interior yang detail menjadikan setiap tipe rumah Deira terasa nyaman memposona

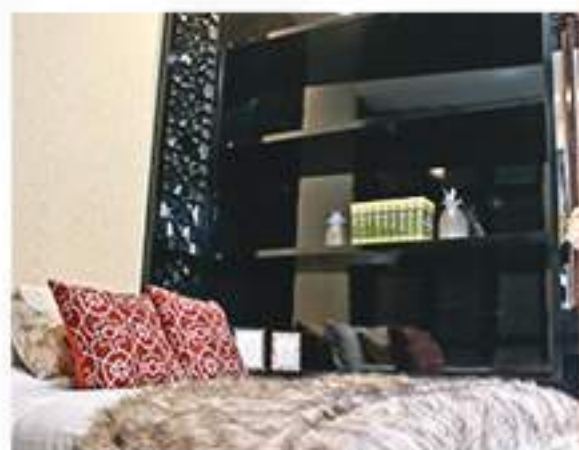



**SISA 1 UNIT**

## DEIRA TYPE 143

LUAS BANGUNAN : 143 M | LUAS TANAH : 84 M

Rumah mewah kota Malang Deira, Rumah 3 lantai di tengah kota Malang dengan Nuansa Little Dubai. Dekat dengan Masjid & Jalan yang lebar, Deira Hadir Menjadi Pilihan Favorit untuk Anda & Keluarga.



Deira 143

6x14

Building 143  
Land 84



3



3



1



3





**SISA 1 UNIT**

## ZAHARA TYPE 137

LUAS BANGUNAN : 137 M | LUAS TANAH : 126 M

Rumah Mewah di West Area Permatajingga



ZAHARA  
TYPE 137

7 X 18

LAND : 126 M  
BUILDING : 137 M



2



3



1



4





**SOLD OUT**

## ZAHARA TYPE 109

LUAS BANGUNAN : 109 M<sup>2</sup> | LUAS TANAH : 126 M<sup>2</sup>

Rumah Mewah di West Area Permatajingga



ZAHARA  
TYPE 109

7 X 18

LAND : 126 M  
BUILDING : 137 M



2



3



1



3



**SOLD OUT**

## DEIRA TYPE 102

LUAS BANGUNAN : 102 M | LUAS TANAH : 88 M

Rumah mewah bergaya minimalis kota Malang Deira. Rumah 2 lantai di tengah kota Malang dengan Nuansa Little Dubai. Dekat dengan Masjid & Jalan yang lebar. Deira Hadir Menjadi Pilihan Favorit untuk Anda & Keluarga.



Deira 102

8x11

Building 102  
Land 88

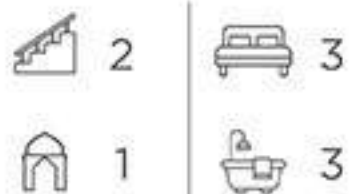



**SOLD OUT**

## DEIRA TYPE 164

LUAS BANGUNAN : 164 M | LUAS TANAH : 84 M

Rumah mewah kota Malang Deira. Rumah 3 lantai di tengah kota Malang dengan Nuansa Little Dubai. Dekat dengan Masjid & Jalan yang lebar. Deira Hadir Menjadi Pilihan Favorit untuk Anda & Keluarga.



Deira 164

6x14

Building 164  
Land 84



3



3



1



4





**SOLD OUT**

## ZAHARA TYPE 167

LUAS BANGUNAN : 167 M | LUAS TANAH : 136 M

Rumah Mewah di West Area Permatajingga



T2

ZAHARA  
TYPE 167

8 X 18

LAND : 136 M  
BUILDING : 167 M



2



3



1



3





**SOLD OUT**

## ZAHARA TYPE 182

LUAS BANGUNAN : 182 M | LUAS TANAH : 153 M

Rumah Mewah di West Area Permatajingga



ZAHARA  
TYPE 182

9 X 18

LAND : 153 M  
BUILDING : 192 M



2



3



1



3





**SOLD OUT**

## ZAHARA TYPE 171 + POOL

LUAS BANGUNAN : 171 M | LUAS TANAH : 153 M

Rumah Mewah di West Area Permatajingga. Dilengkapi dengan Kolam Renang di halaman belakang rumah Anda.



172

ZAHARA  
TYPE 171  
+ POOL

9 X 18

LAND : 153 M  
BUILDING : 171 M



2



3



1



3

